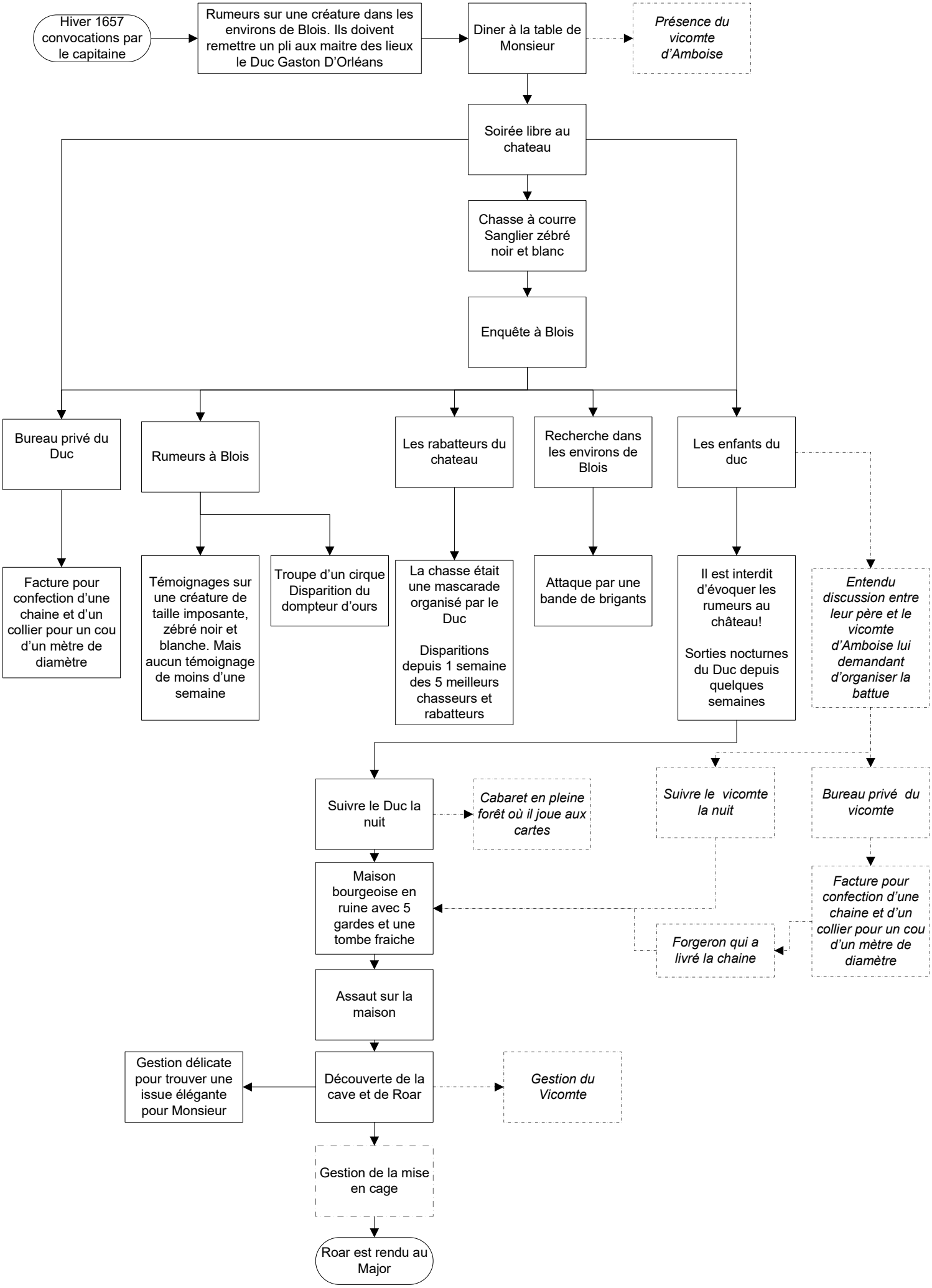
Hiver 1657 convocations par le capitaine
Rumeurs sur une créature dans les environs de Blois. Ils doivent remettre un pli aux maitre des lieux le Duc Gaston D'Orléans
Diner à la table de Monsieur
Présence du vicomte d'Amboise
Soirée libre au chateau
Chasse à courre Sanglier zébré noir et blanc
Enquête à Blois
Bureau privé du Duc
Rumeurs à Blois
Les rabatteurs du chateau
Recherche dans les environs de Blois
Les enfants du duc
Facture pour confection d'une chaine et d'un collier pour un cou d'un mètre de diamètre
Témoignages sur une créature de taille imposante, zébré noir et blanche. Mais aucun témoignage de moins d'une semaine
Troupe d'un cirque Disparition du dompteur d'ours
La chasse était une mascarade organisé par le Duc
Disparitions depuis 1 semaine des 5 meilleurs chasseurs et rabatteurs
Attaque par une bande de brigants
Il est interdit d'évoquer les rumeurs au château!
Sorties nocturnes du Duc depuis quelques semaines
Entendu discussion entre leur père et le vicomte d'Amboise lui demandant d'organiser la battue
Suivre le Duc la nuit
Cabaret en pleine forêt où il joue aux cartes
Suivre le vicomte la nuit
Bureau privé du vicomte
Maison bourgeoise en ruine avec 5 gardes et une tombe fraiche
Forgeron qui a livré la chaine
Facture pour confection d'une chaine et d'un collier pour un cou d'un mètre de diamètre
Assaut sur la maison
Gestion délicate pour trouver une issue élégante pour Monsieur
Découverte de la cave et de Roar
Gestion du Vicomte
Gestion de la mise en cage
Roar est rendu au Major